

# راهنمای نصب Maya 2009 Unlimited

باسلام و تشکر از شایبابت خرید محصولات شرکت کردو.

تماس با ما:

در صورت بروز هرگونه مشکلی می توانید با آدرس [support@gerdoo.net](mailto:support@gerdoo.net) تماس بگیرید تا پاسخگوی شما باشیم.

**Gerdoo.net**

**news.gerdoo.net**

راهنمای نصب:

قبل از شروع نصب برنامه، اتصال خود را از اینترنت قطع نمایید.

1- بر روی دکمه Keygen در Autorun کلیک نموده و یا از شانه Gerdoon، شانه FLEXLM را در دیو C ذخیره نمایید. با کلیک بر روی دکمه "نصب" در Autorun و یا اجرای فایل نصب، شروع به نصب نرم افزار نمایید در صورت بروز اشکال در آغاز نصب، ابتدا فایل `isscript.msi` را نصب نمایید.



## 2- گزینه Accept را انتخاب و دکمه Next را بزنید.



## 3- بروی دکمه Next کلیک کنید.

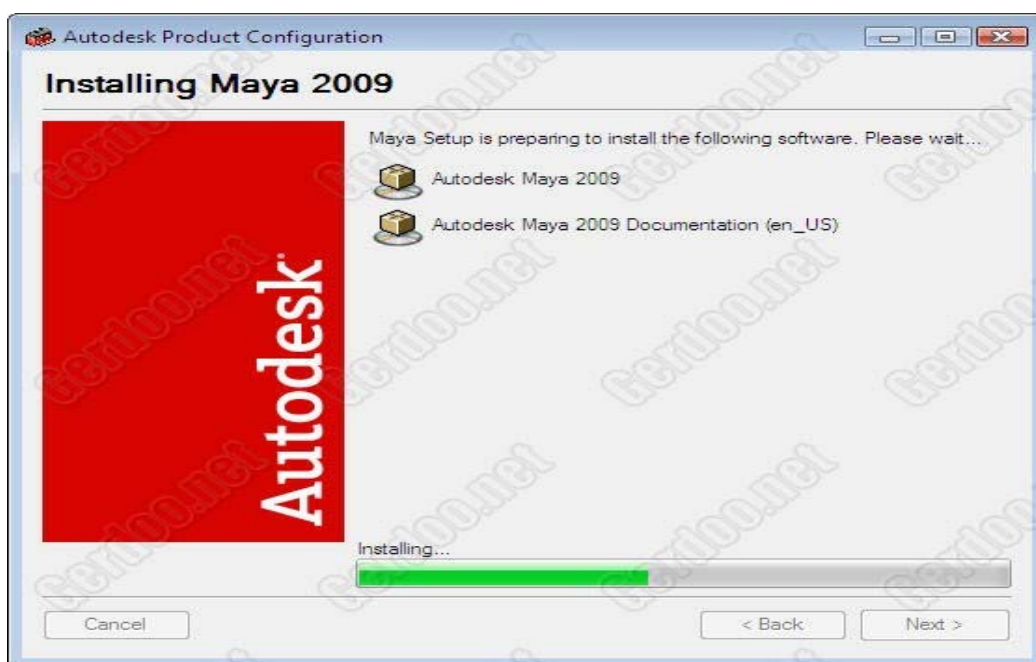

## 4- منتظر بمانید.

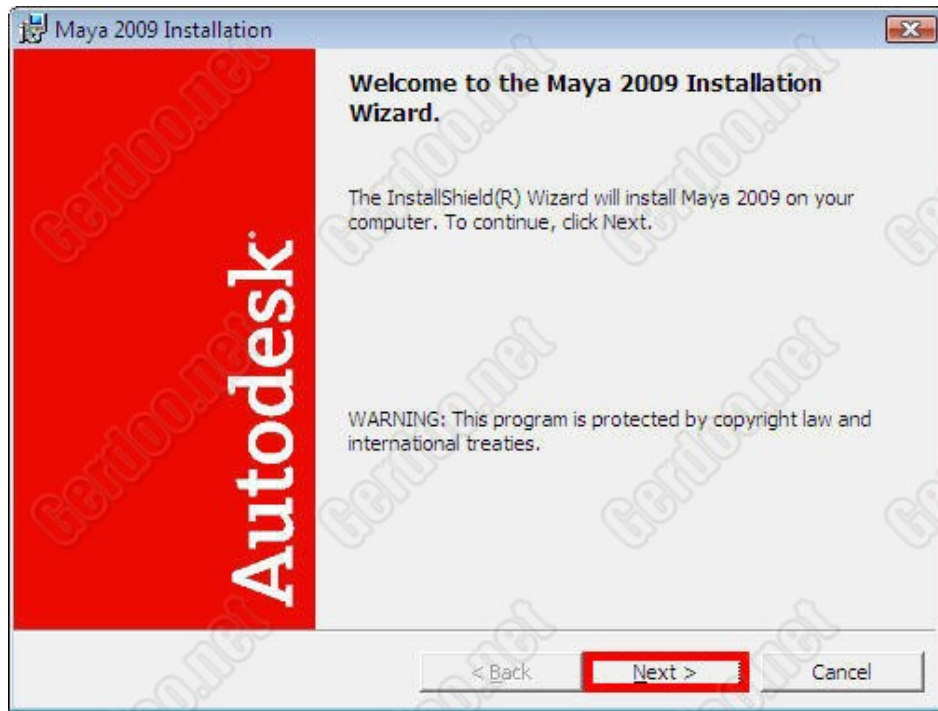

5- بر روی دکمه **Next** کلیک نموده و مراحل نصب را به اتمام برسانید و برنامه را اجرا نکنید.



6- از مسیر **Start--> All Programs --> Autodesk --> Common Utilities -->**

**FlexLM license Utilities** برنامه **FlexLM licence Utility** را اجرا نمایید.

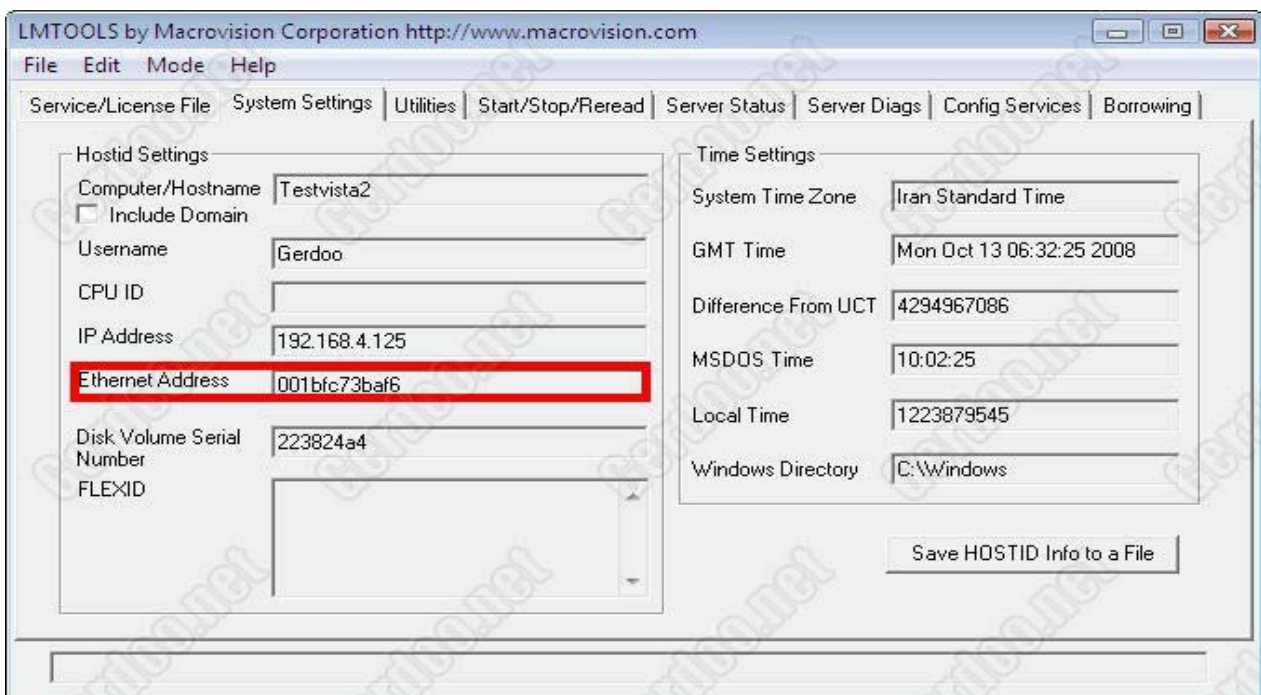

7- اگر عبارت مقابل Ethernet Address شما خالی بود، بدین معنی است که کارت شبکه بر روی سیستم شما موجود نیست. در این حالت باید به Control Panel ویندوز رفته و از طریق منوی Hardware Add کارت شبکه مجازی تحت عنوان LookBack Adaptor را نصب نمایید.

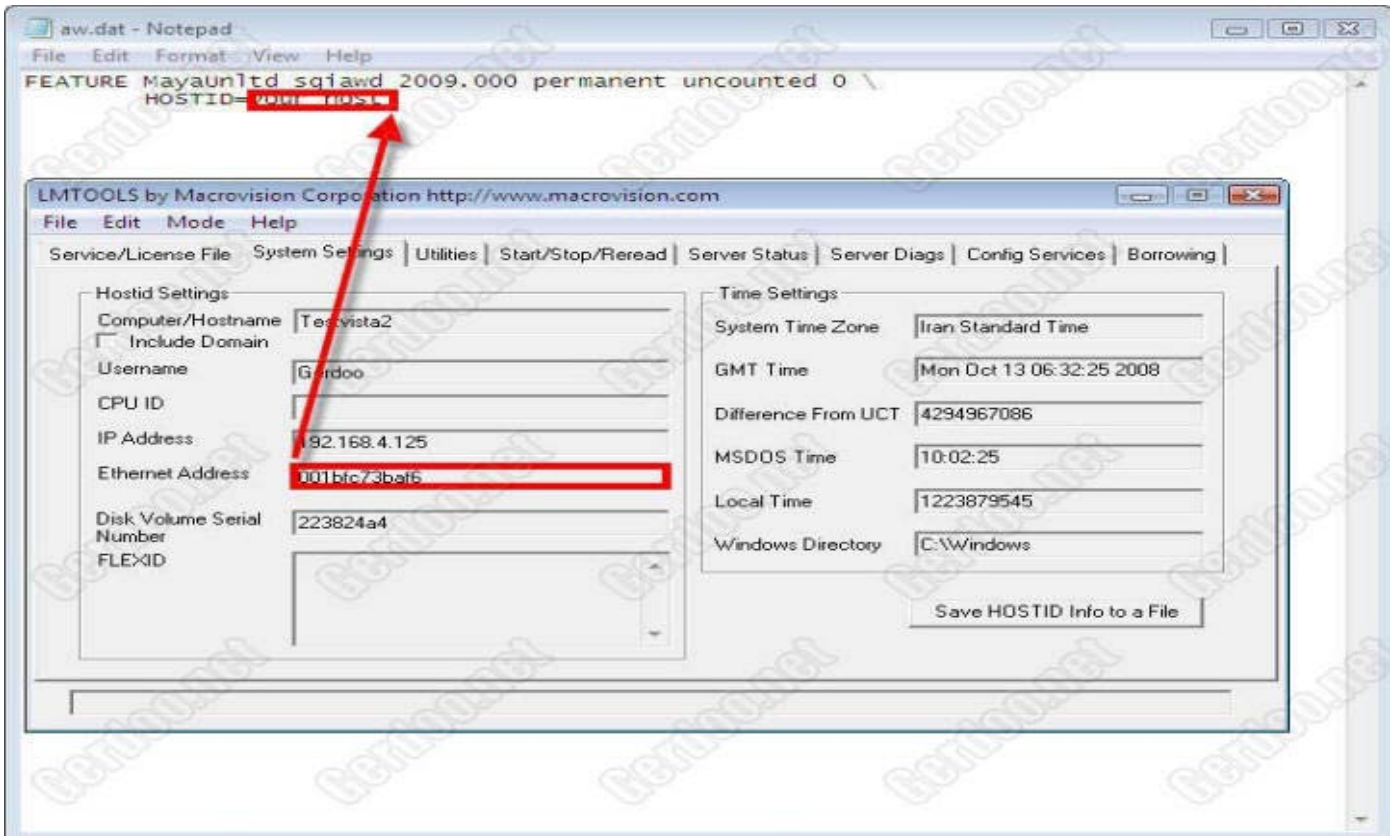

8- برنامه Notepad را اجرا کرده و با استفاده از آن فایل "aw.dat" را در شاخه C باز نمایید. همانطور که می‌دانید برنامه Notepad در مسیر زیر قرار دارد:

Start --> All Programs --> Accessories --> Notepad

عبارت مقابل "Ethernet Address" در برنامه FlexLM را کپی نموده و آن را در مقابل عبارت "HOSTID" درج نمایید.

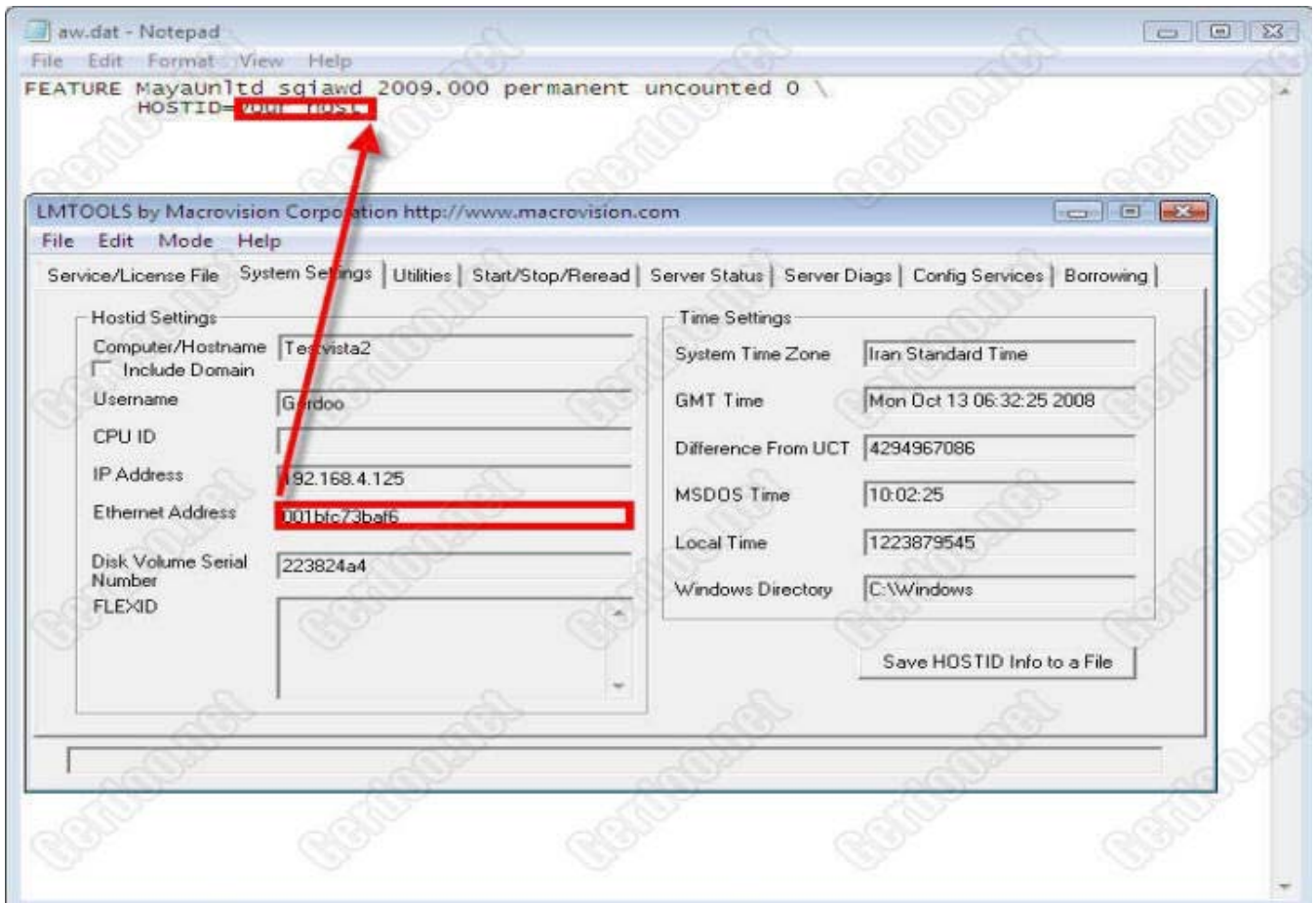

9- در نهایت فایل **aw.dat** به صورت بالا در خواهد آمد. تغییرات اعمال شده فایل **aw.dat** را با انتخاب گزینه **Save** از منوی **File** ذخیره کنید. در شاخه **C** و از شاخه **FlexLM** فایل **Keygen.bat** را اجرا نمایید.



10- برنامه Licensing را از طریق آدرس --> Autodesk --> All Programs --> Start

Maya --> Licensing اجرا نمایید.

گزینه "I have license that I need to install" را انتخاب نمایید و بر روی Next کلیک کنید.



11- گزینه "I would like to install license from a file" را انتخاب نموده و بر روی Next

کلیک کنید.

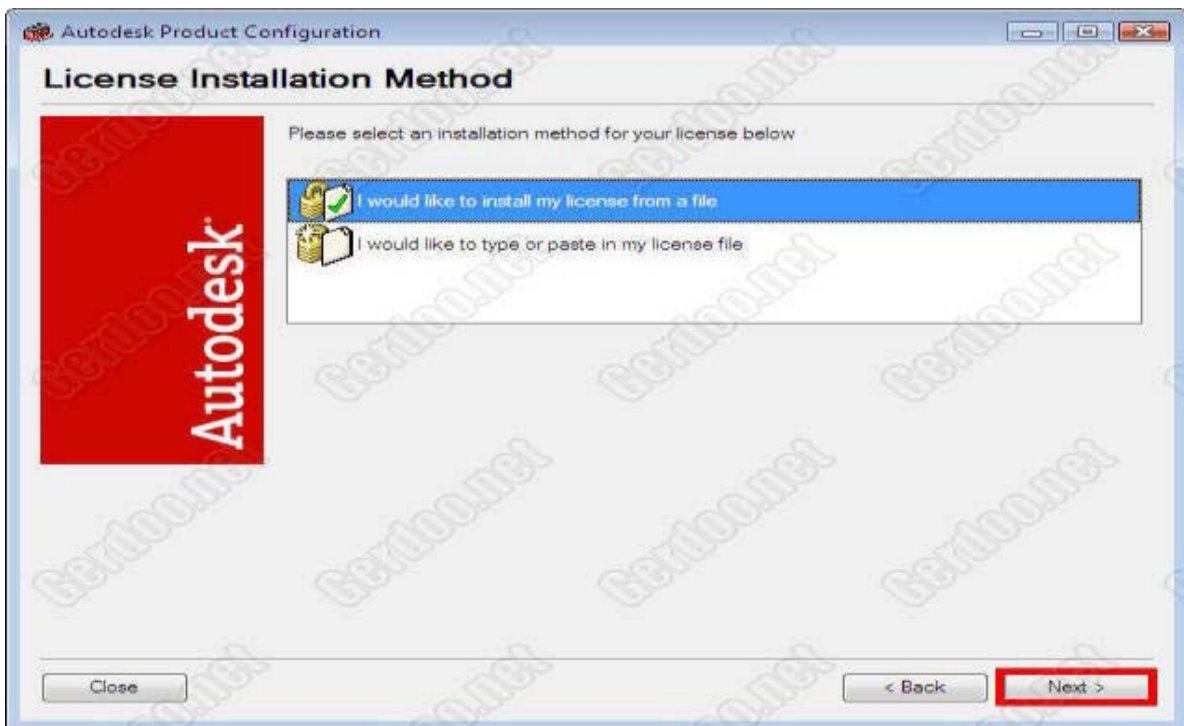

12- بروی **Browse** کلیک کرده و فایل **aw.dat** در شاخه **C** را انتخاب کرده و بروی **Select** کلیک نمایید.

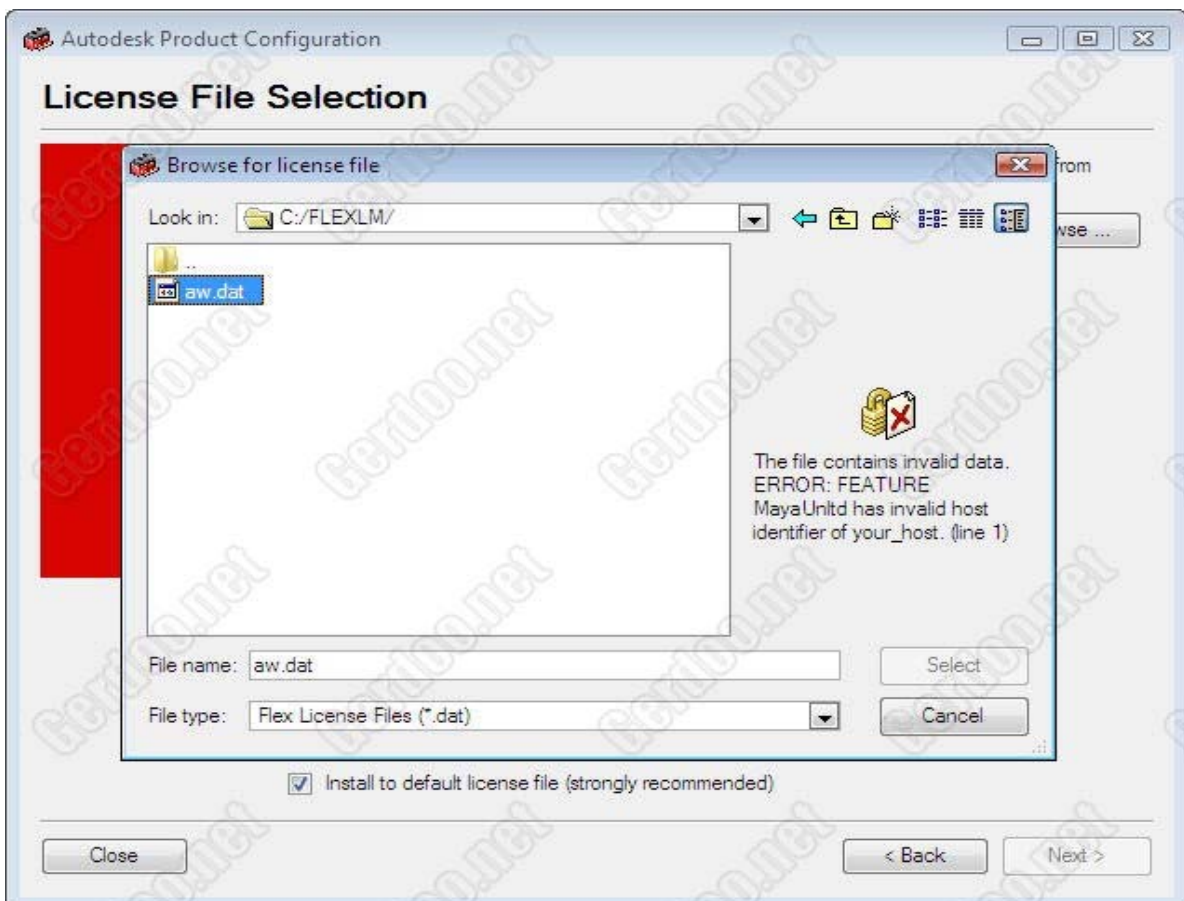

13- بروی **Next** کلیک نمایید تا **License** نصب شود. اگر تمام مراحل را با دقت و درست انجام داده باشید این کادر را مشاهده خواهید کرد.

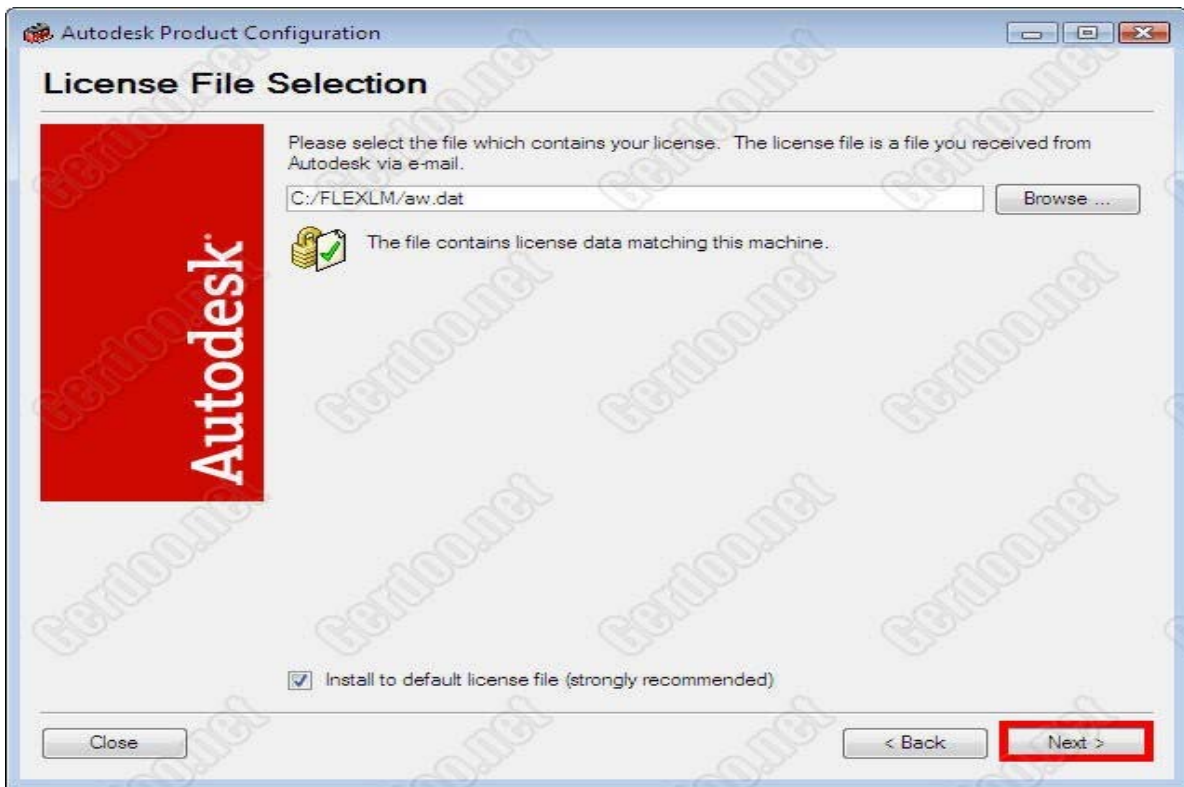

14- با کلیک بر روی دکمه Done برنامه را اجرا و از آن استفاده نمایید.

