



حل مشکل فعال سازی Ansys بر روی لپ تاپ :

۱. از مسیر زیر Server ANSLIC_ADMIN Utility را اجرا نمایید.

Start Menu>>All Programs >> ANSYS, Inc. License Manager >> Server ANSLIC_ADMIN Utility

۲. بر روی گزینه View Status/Diagnostic Options کلیک نمایید .

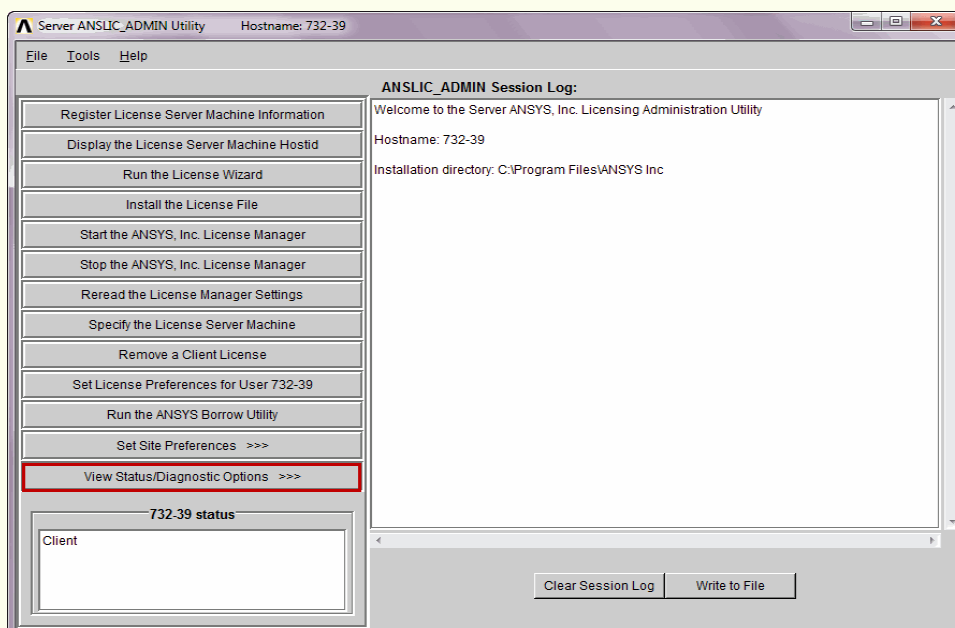

۳. گزینه Gather Diagnostic Information را انتخاب نمایید .

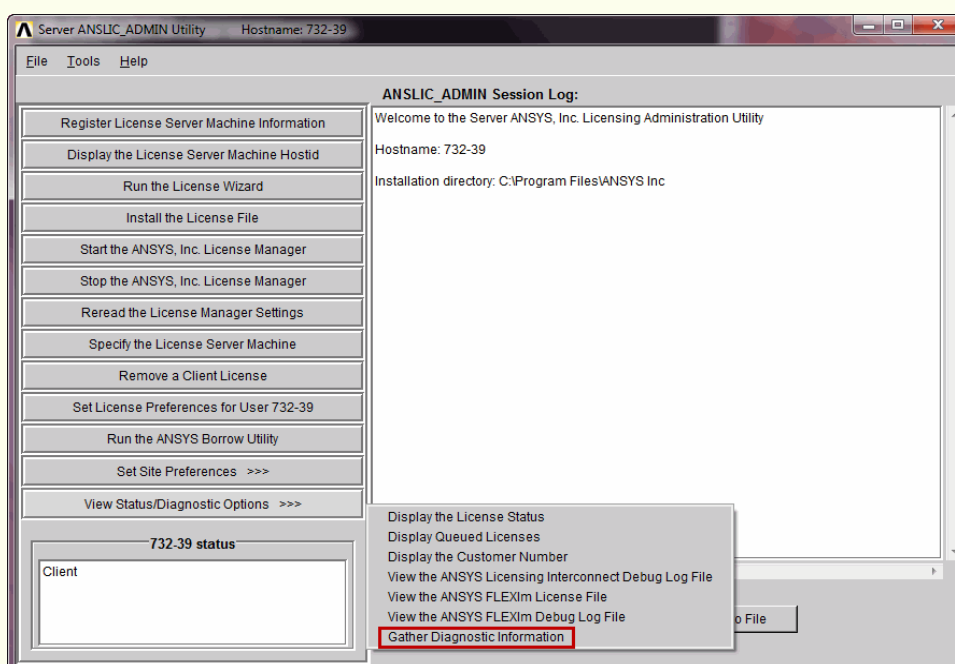



۴. بر روی دکمه NO کلیک نمایید و سپس منتظر بمانید.

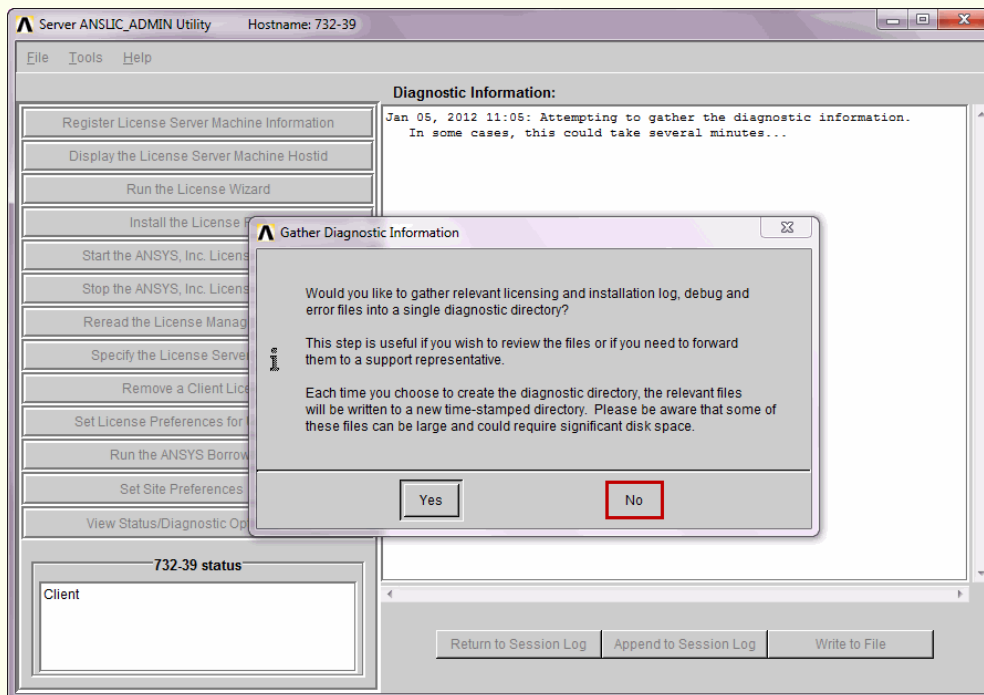

۵. بعد از مدتی صفحه ای همانند شکل زیر مشاهده می کنید.

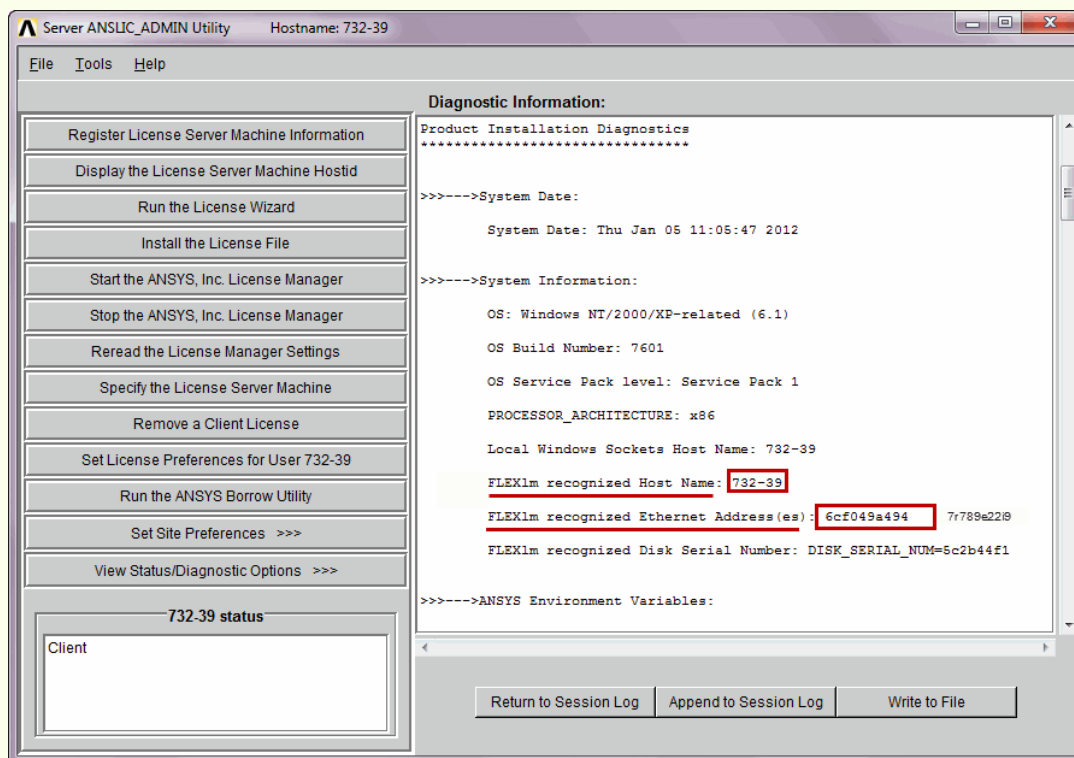



۶. فایل Keygen.exe را از شاخه Gerdoo، در محلی از هارد کامپیوتر خود ذخیره کرده و از آنجا آن را اجرا نمایید و سپس به ترتیب کلیدهای "n" و "Enter" از صفحه کلید را فشار دهید.

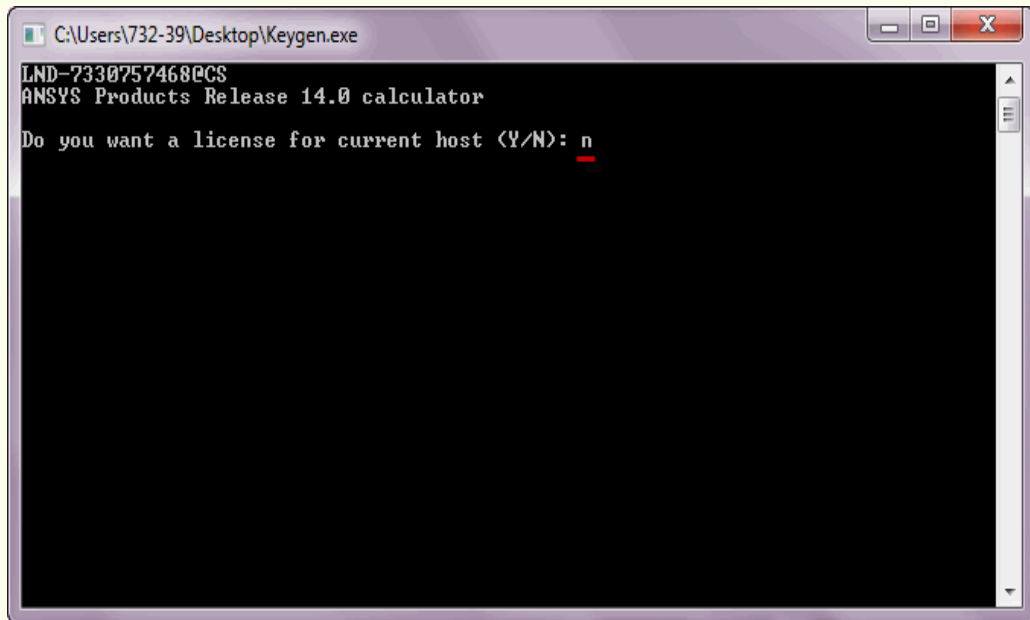

۷. در قسمت **Enter target host name:** باید عبارتی را که در مرحله ی ۵، در قسمت **FLEXLM recognized Host Name** قرار دارد را، وارد نمایید سپس دکمه **Enter** را فشار دهید.

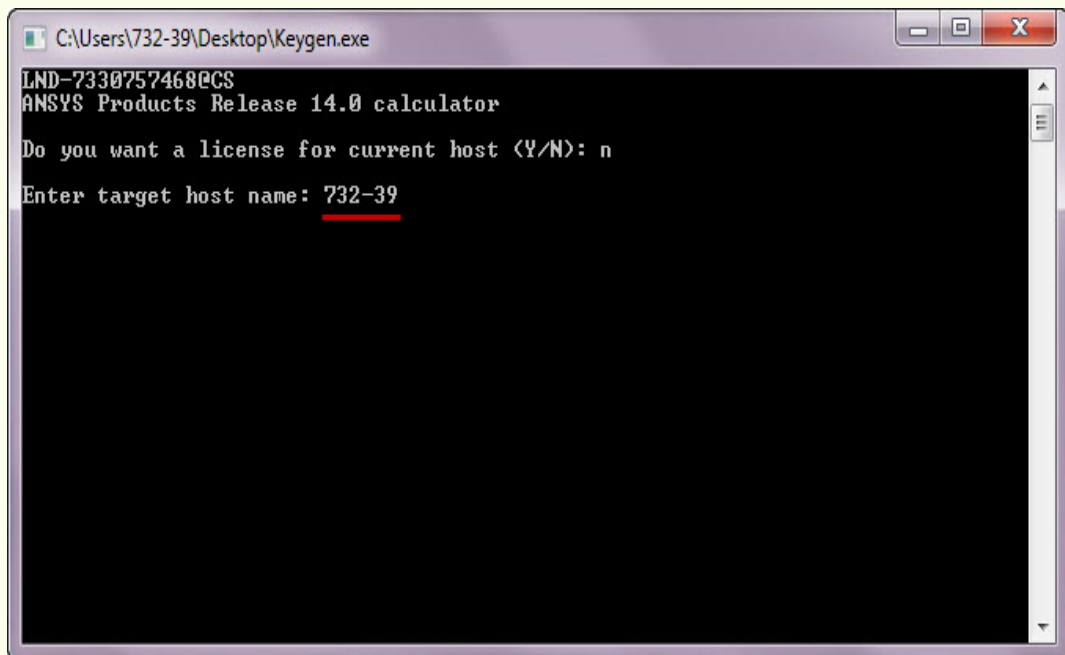



۸. در قسمت **Enter target host id:** باید **اولین عبارتی** را که در مرحله ی ۵، در قسمت **FLEXLM recognized Ethernet Address (es):** قرار دارد را، وارد نمایید سپس دکمه **Enter** را فشار دهید.
- توجه داشته باشید در صورت اکتیو نشدن برنامه، مراحل را دوباره تکرار و در این مرحله از **FLEXLM recognized Ethernet Address** دومین یا سومین یا ... عبارت، که در قسمت **FLEXLM recognized Ethernet Address (es):** قرار دارد، استفاده نمایید.

```

C:\Users\732-39\Desktop\Keygen.exe
LND-7330757468@CS
ANSYS Products Release 14.0 calculator
Do you want a license for current host (Y/N): n
Enter target host name: localhost
Enter target host id: 6cf049a494

```

۹. در انتها کلیدی از صفحه کلید را فشار دهید تا فایل **License.txt** ایجاد شود.

```

C:\Users\732-39\Desktop\Keygen.exe
LND-7330757468@CS
ANSYS Products Release 14.0 calculator
Do you want a license for current host (Y/N): n
Enter target host name: localhost
Enter target host id: 6cf049a494
*****
Done!
Use license.txt generated to install what you need
Press any key...

```



۱۰. برنامه **Server ANSLIC_ADMIN Utility** را اجرا کرده و بر روی دکمه **Install the License File** کلیک نمایید.

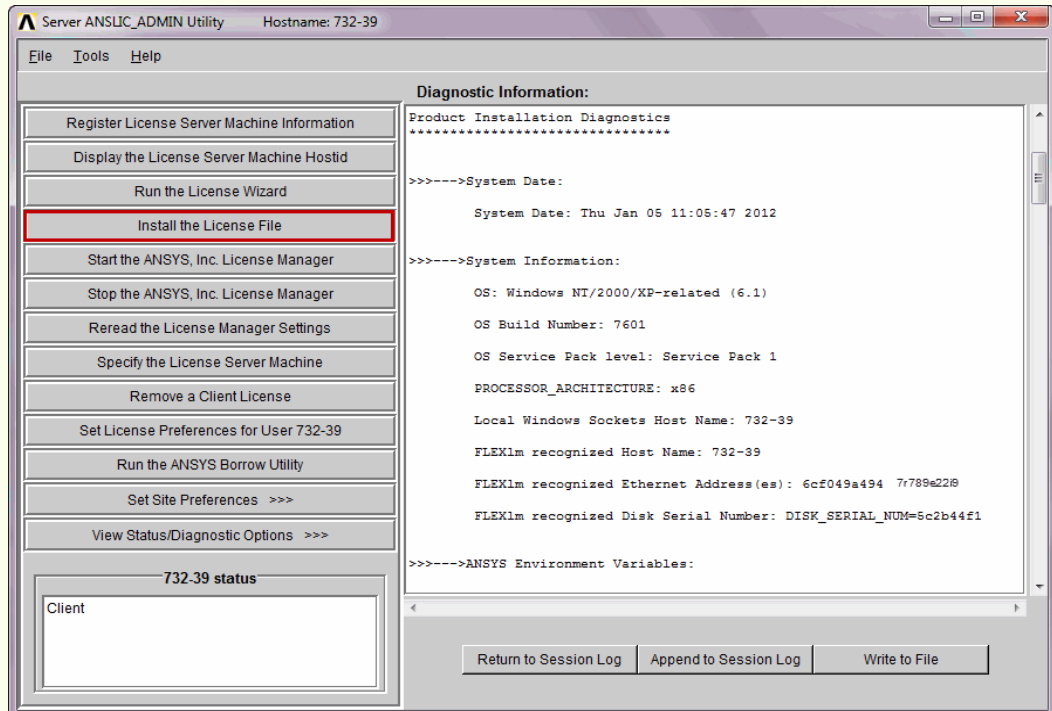

۱۱. فایل **License.txt** که قبلاً توسط **Keygen** ساخته بودید را انتخاب کرده و بر روی دکمه **Open** کلیک نمایید.

در صورتی که برنامه **License** را قبول نکرد، با توجه به توضیحات مرحله ۸، مجدداً **License** را با دومین **MAC Address** یا سومین یا ... ساخته و مراحل را تکرار کنید.

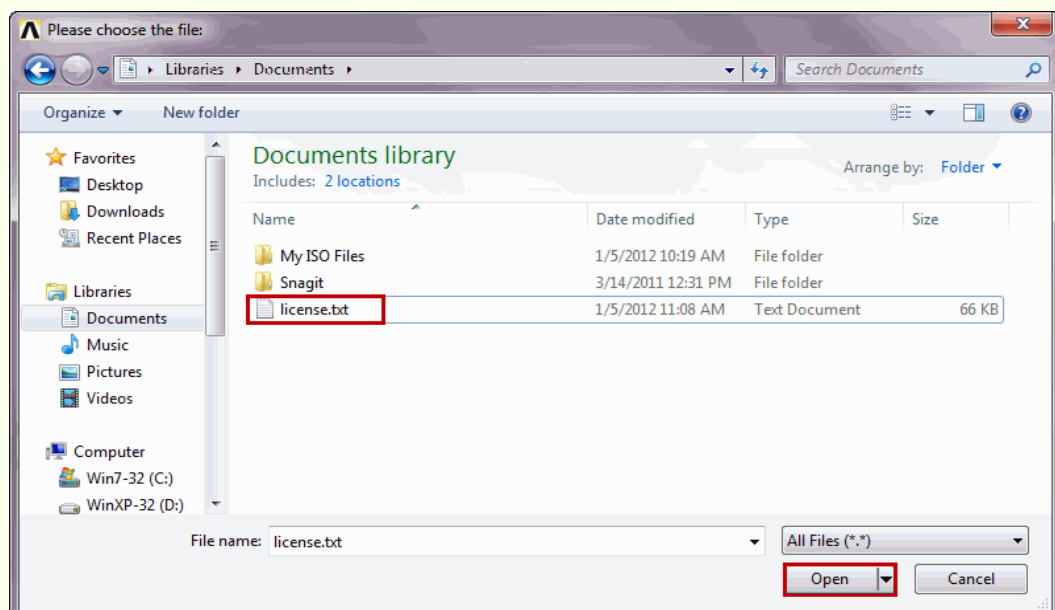



۱۲. بر روی دکمه **Start the ANSYS, Inc. License Manager** کلیک نمایید.

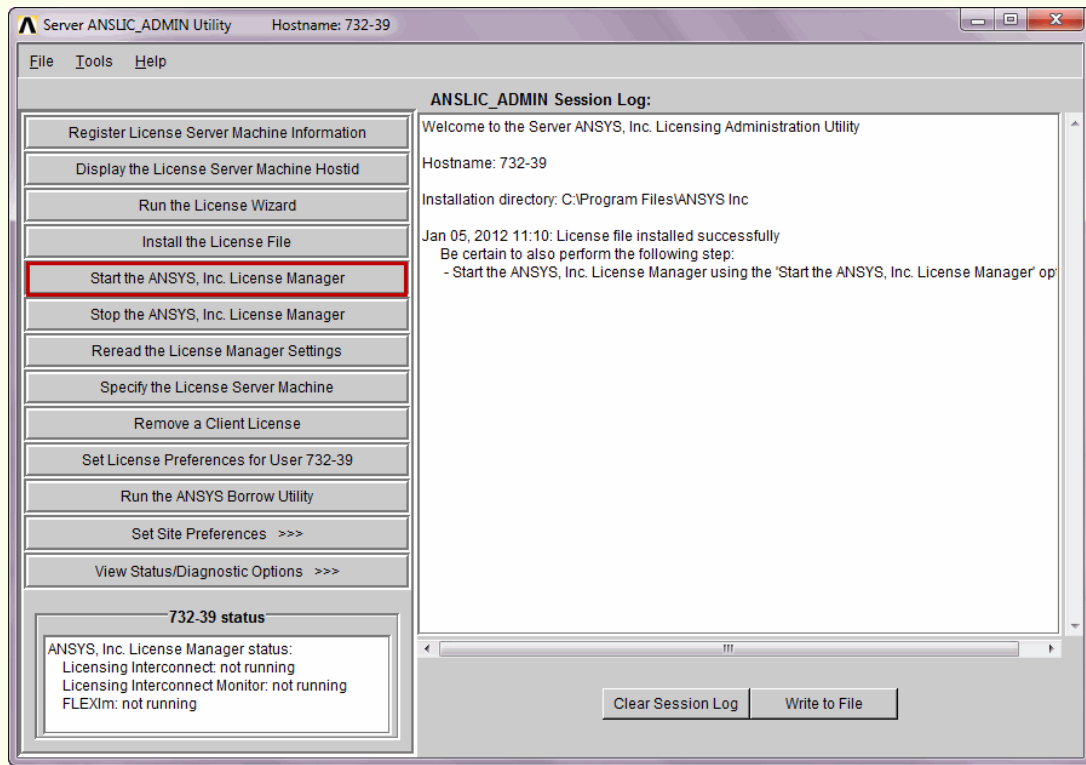

۱۳. در قسمت : **ANSYS. Inc. License Manager statues** گزینه های **Licensing Interconnect** ، **Licensing Interconnect Monitor** ، **FLEXlm** می بایست در حال اجرا (**running**) باشند.

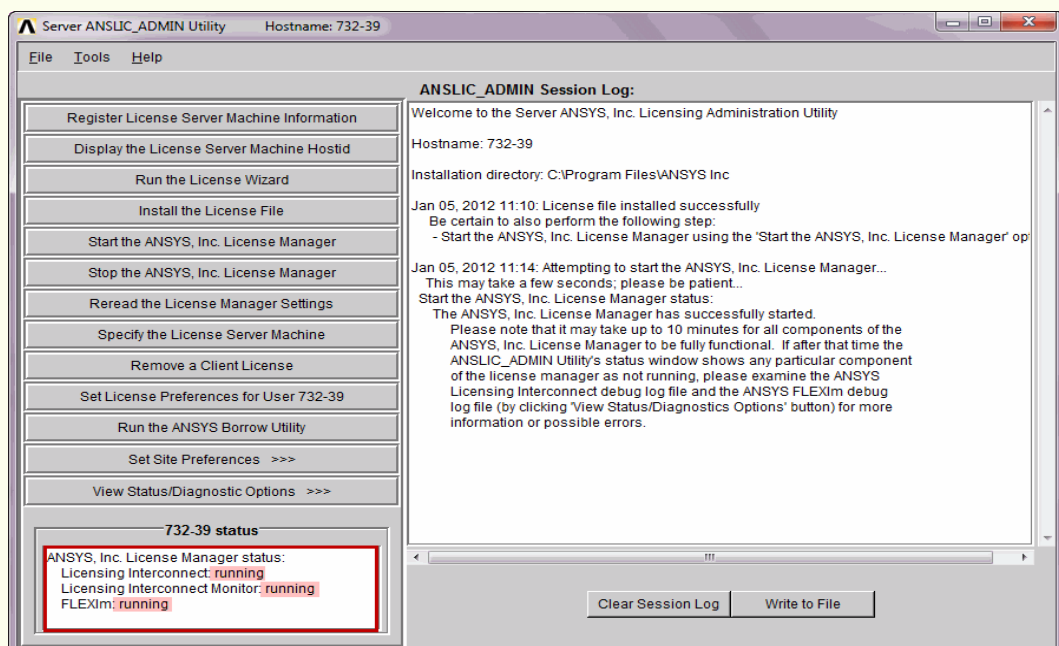



توجه : لازم به ذکر است در صورتی که برنامه License.txt را قبول نکرد، مراحل را با MAC Addressهای بعدی که در مرحله ۵، در قسمت FLEXLM recognized Ethernet Address (es) قرار دارد، انجام دهید .